



SALESIANA  
FUNDACIÓN UNIVERSITARIA



**REALIDAD JUVENIL**  
**EN COLOMBIA**  
PASTORAL EDUCATIVA

# “Una mirada a la realidad juvenil colombiana

*desde la Pastoral Educativa”*



RED SALESIANA DE COLEGIOS Y CENTROS  
DE FORMACIÓN PROFESIONAL

El estudio “La realidad juvenil colombiana desde la pastoral educativa” es un trabajo liderado por la **Fundación Universitaria Salesiana** con la participación de las inspectorías de las Hijas de María Auxiliadora y de los Salesianos de Don Bosco en Colombia.

El instrumento de estudio fue aplicado a través de una encuesta en donde participaron 10.656 estudiantes entre los 14 y los 29 años que se encuentran vinculados con las obras educativo pastorales de la

Colombia Salesiana. Esta muestra supera ampliamente a la necesaria (1 480) para una población aproximada de 40.635, con un nivel de confianza del 95 %.

Con el fin de conocer como son, piensan y actúan los y las jóvenes se elaboró un cuestionario estructurado de una duración entre 20 y 30 minutos que constaba de un total de seis dimensiones: valores; religión y espiritualidad; educación y perspectivas de futuro; actividades políticas y sociales; tecnología; y ámbito relacional.

## CATEGORIAS DE ANÁLISIS



Actividades políticas y sociales

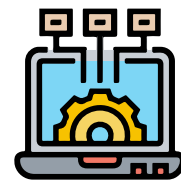

Tecnología



Identidad y valores



Educación



Ámbito relacional

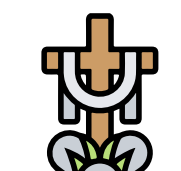

Religión y espiritualidad



# OBJETIVOS

## Explorar



Explorar la realidad juvenil colombiana indagando aspectos tales como: sus valores, sus actividades políticas y sociales, su ámbito relacional, su relación con el uso y apropiación de la tecnología y por último su visión de la educación.

## Analizar



Realizar un análisis e interpretación de los resultados obtenidos a través de la socialización y organización de grupos focales juveniles, comunidades educativas y expertos en temas de juventud.

## Proponer



Orientar la formulación de propuestas educativo pastorales pertinentes y audaces.

Impulsar proyectos de investigación entorno a la Realidad Juvenil





La mayor parte de los jóvenes encuestados (el 77 %) se concentró en siete departamentos del país: Bogotá, Antioquia, Cundinamarca, Santander, Atlántico, Norte de Santander y Cauca, lo que nos da como resultado una alta representación de la región andina entre participantes en el estudio.

En cuanto al género se observa una distribución de la muestra bastante equilibrada, distribuyéndose casi en partes iguales hombres (52,5 %) y mujeres (47,5 %).

Se cuestionó a los participantes sobre el área de conocimiento por el que muestran mayor interés y quisieran profundizar en su futuro académico. Los resultados mostraron una juventud heterogénea en lo que respecta a su orientación académica. No obstante, hay cinco áreas de conocimiento que destacan sobre el resto: la economía (27 %), las artes (27 %), la ingeniería y arquitectura (23 %), la formación tecnológica (21 %) y las ciencias de la salud (19 %).

Gráfica 1.

### Gráfica 1. Área del conocimiento

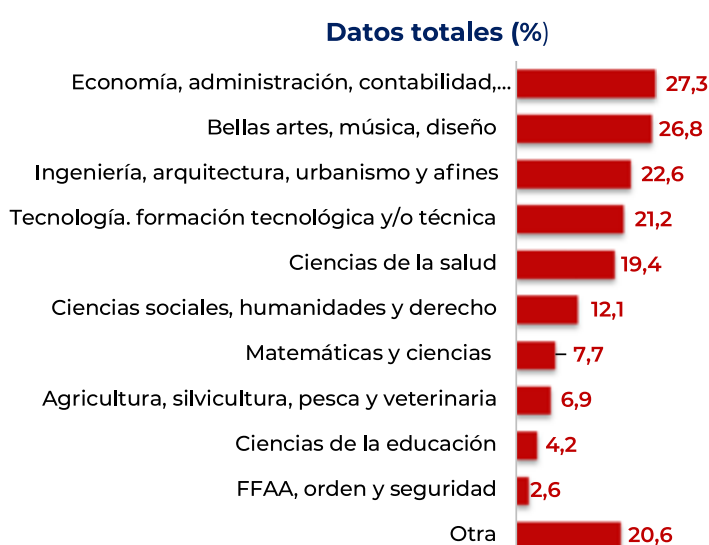

En nuestro evento **“Un encuentro con las realidades juveniles colombianas desde la Pastoral Educativa”** que se realizará en el Campus de la Fundación Universitaria Salesiana el próximo **2 y 3 de junio** compartiremos los resultados de todo el estudio e identificaremos juntos los retos educativo pastorales que emergen de esta experiencia.

#### PARA TENER EN CUENTA:

Lugar: Auditorio de la Fundación

Universitaria Salesiana

Fecha: 2 y 3 de junio de 2022

Inscripción a través del siguiente código



Valor de la inscripción: (\$90.000)

Incluye certificado de participación

**FECHA MÁXIMA DE INSCRIPCIÓN  
LUNES 23 MAYO**

**¡Bienvenidos a este espacio  
de escucha y análisis de las  
realidades juveniles!**

